検査基準写真一覧（合格・不合格一覧）

ハンドメイドで製作している為、製作の過程で小さな気泡や小傷、汚れが生じることがございます。
これら小さな傷、薄い小傷については良品の扱いとしておりますので予めご了承下さい。
また、設置の際認識できない箇所の小傷や汚れ、製品の安全上問題のない小さな欠け等、危険性が生じない場合は良品の扱いとしております。

気泡参照 [○ 合格]

気泡参照 [○ 合格]

汚れ参照 [○ 合格]

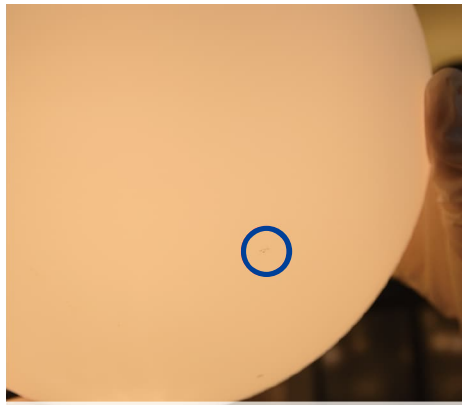

汚れ参照 [○ 合格]

混入物参照 [× 不合格]

小傷参照 [○ 合格]

気泡参照 [○ 合格]

気泡参照 [○ 合格]

検査基準写真一覧（合格・不合格一覧）

ハンドメイドで製作している為、製作の過程で小さな気泡や小傷、汚れが生じることがございます。
これら小さな傷、薄い小傷については良品の扱いとしておりますので予めご了承下さい。
また、設置の際認識できない箇所の小傷や汚れ、製品の安全上問題のない小さな欠け等、危険性が生じない場合は良品の扱いとしております。

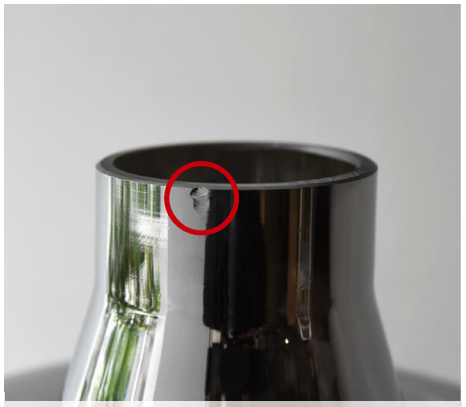

大きな欠け [× 不合格]

色剥げ [× 不合格]

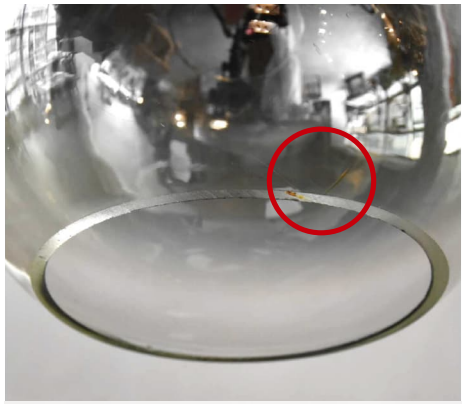

塗装汚れ [× 不合格]

広範囲の汚れ [× 不合格]

広範囲の汚れ [× 不合格]

大きな欠け [× 不合格]

モルタル・ムラ参照 [○ 合格]

欠け [× 不合格]

検査基準写真一覧（合格・不合格一覧）

ハンドメイドで製作している為、製作の過程で小さな気泡や小傷、汚れが生じることがございます。
これら小さな傷、薄い小傷については良品の扱いとしておりますので予めご了承下さい。
また、設置の際認識できない箇所の小傷や汚れ、製品の安全上問題のない小さな欠け等、危険性が生じない場合は良品の扱いとしております。

小傷 [○ 合格]

薄い色剥げ [○ 合格]

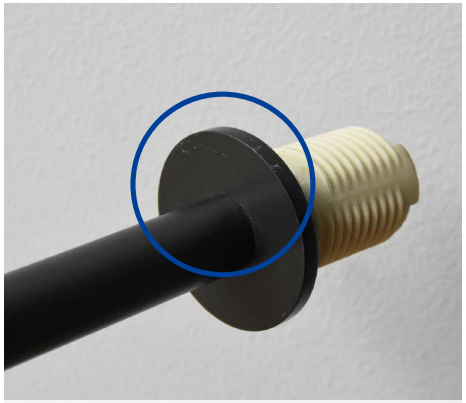

小傷 [○合格]